

Unter den Bedingungen des
 Baugenehmigungsbescheides vom
 1. Juli 1957, Zahl. 96/1225/57
 baupolizeilich genehmigt.
 Gemeindeamt Leonding
 am 1. Juli 1957

E I N R E I C H P L A N

FÜR EINEN
 DELHAUSTYP DER
 GEMEINNÜTZIGEN
 WOHNUNGS- u. SIED-
 LUNGSGESELLSCHAFT
 M. B. H.
 Der Bürgermeister:
Stühly

**HEIMAT
 ÖSTERREICH**
 LINZ SEILERSTÄTTE 14

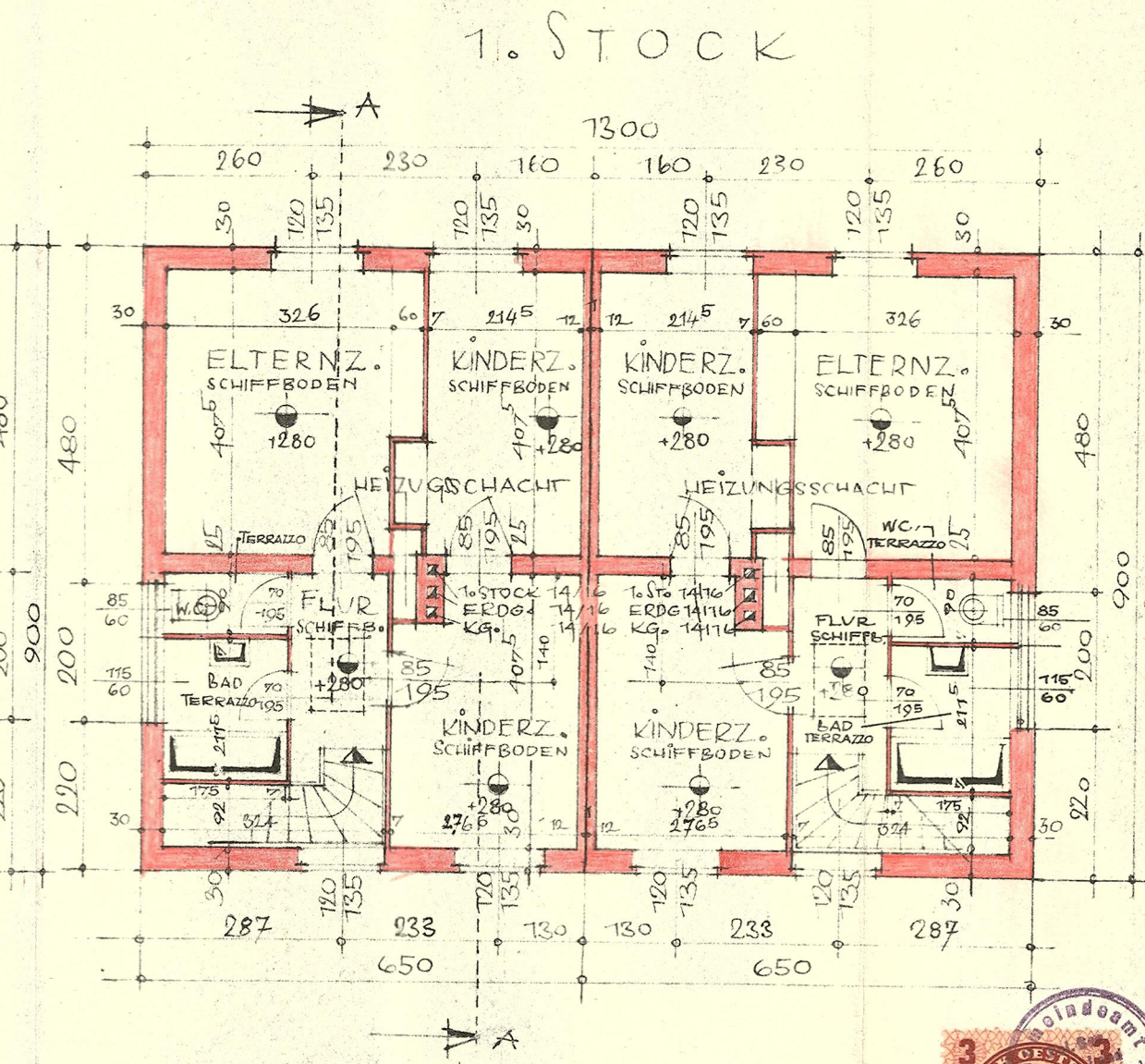
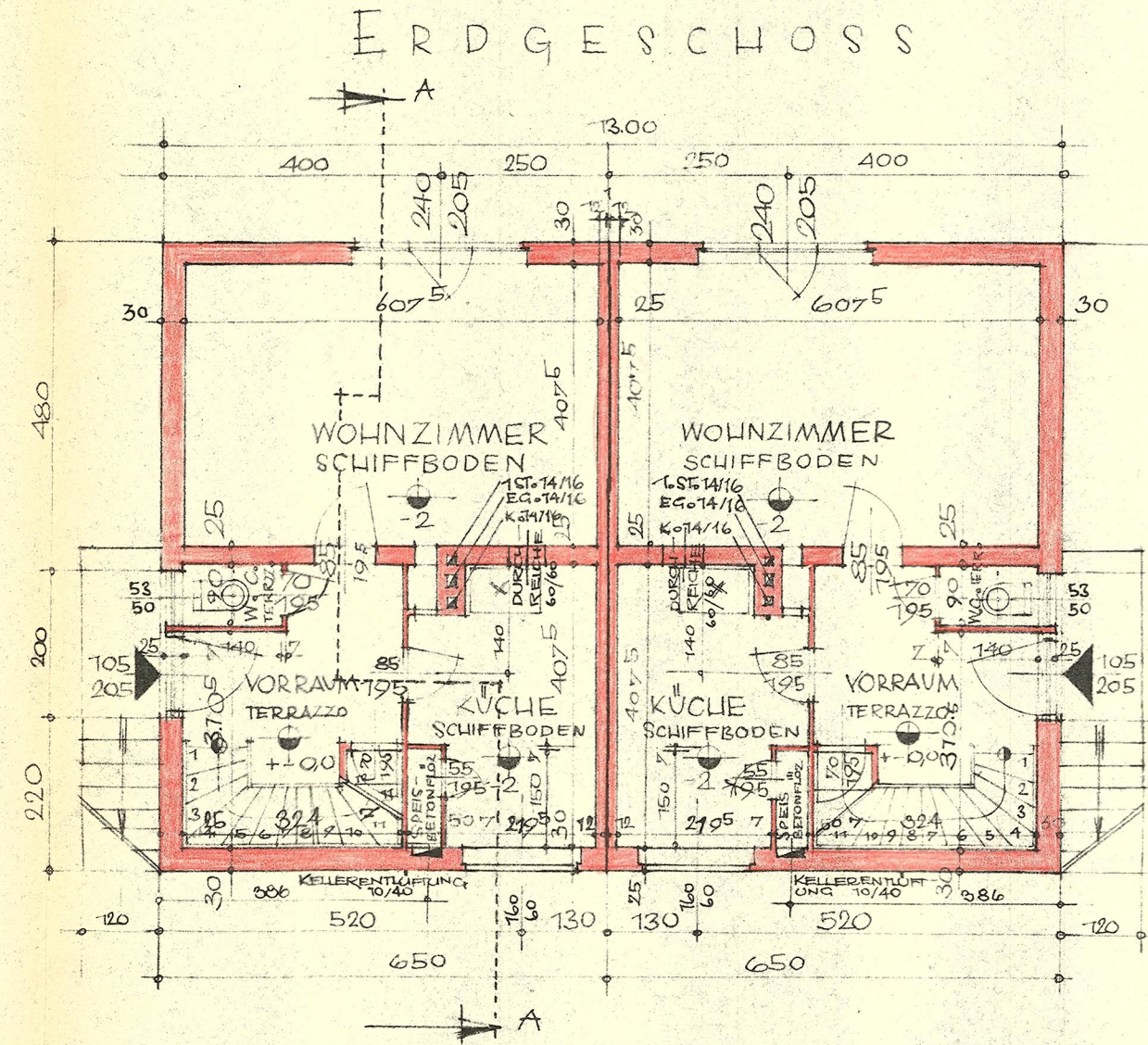
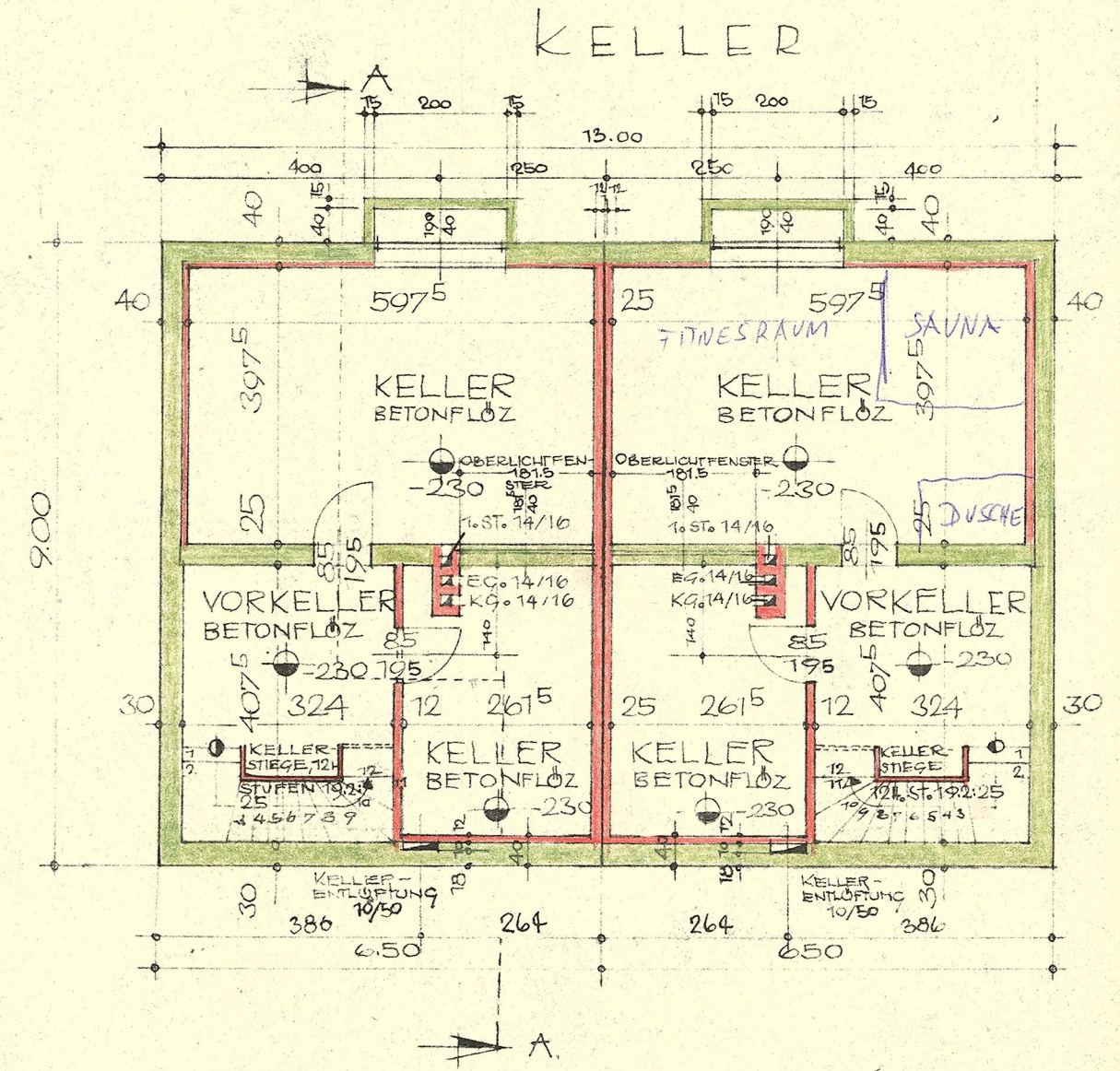

BAUWERBER:
 HEIMAT ÖSTERREICH
 Gemeinnützige Wohnungs-
 und Siedlungsgesellschaft m. b. H.
 ZWEIGNIEDERLASSUNG LINZ
 Linz/D., Seilerstätte 14, Ruf 2 0116

BAUMEISTER:
Hallermeier

PLAN -
 VERFASSER:
Wetterberg

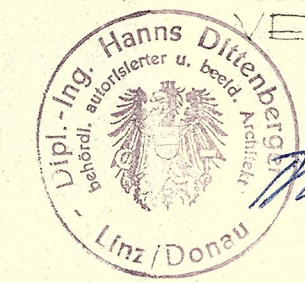

DIPLOM. HANNS DITTENBERGER
 BEHÖRDL. BEZUG. AUTOR. ARCHITEKT
 LINZ, LANGSTRASSE 15 TEL. 2-88-25
 LINZ, DON. 5. APRIL 1956
 GEÄNDERT AM 18. DEZ. 1956